

# LE ORIGINI DELLA PIANURA DI OSOPPO

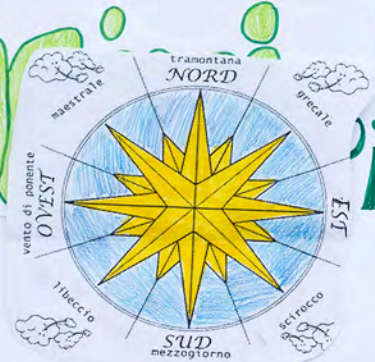

**NORD:** PREALPI GIULIE-CARNICHE  
**EST:** PREALPI GIULIE  
**SUD:** PIANURA FRIULANA  
**OVEST:** PREALPI CARNICHE

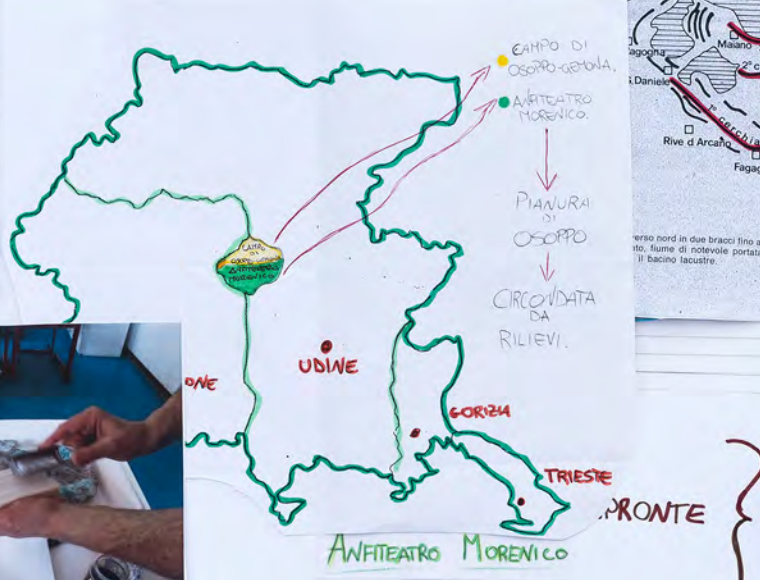
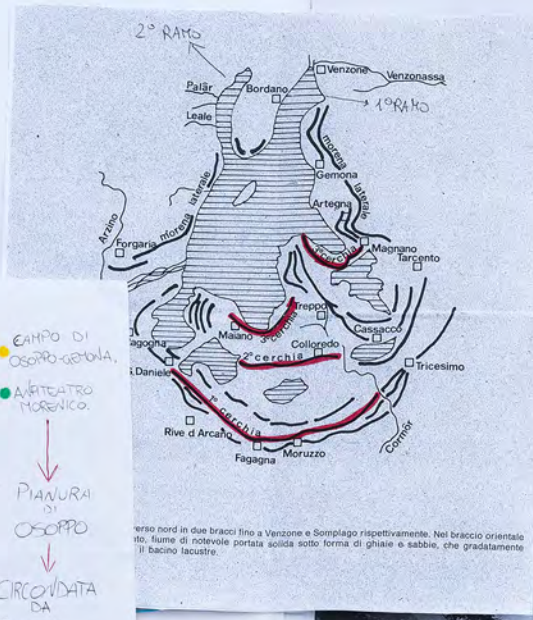

## MISSARIO

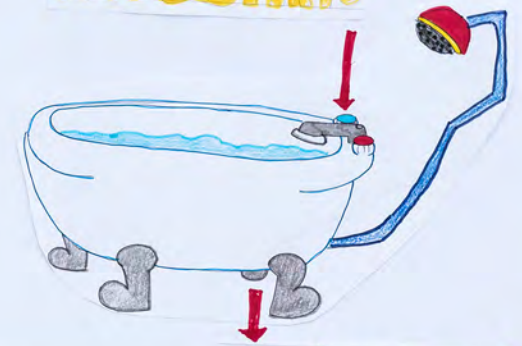

## MISSARIO



3000 ANNI FA (CIRCA 25.000 PIENE)  
 TANTISSIMO MATERIALE PESANTE (CIOTOLI, GHIAIA, SABBIA)  
 MATERIALE PIU' LEGGERO E STATO TRASPORTATO PIU' A VALLE  
 PIANURA DI OSOPPO DETTA ALLUVIONALE. CHE FINE HA FATTO L'ACQUA DEL LAGO?

**POLLE:** SORGENTE NATURALE TRICA DEL TERRENI ALLUVIONALI. L'ACQUA CHE PENETRA IN PROFONDITA' NEL TERRENO TORNA IN SUPERFICIE, IN CORRISPONDENZA AI MATERIALI PERMEABILI.

**FALDA:** ACCUMULO D'ACQUA IN UNO STRATO PERMEABILE DEL SOTTOSUOLO, LIMITATO ALLA BASE DA UNO STRATO IMPERMEABILE.

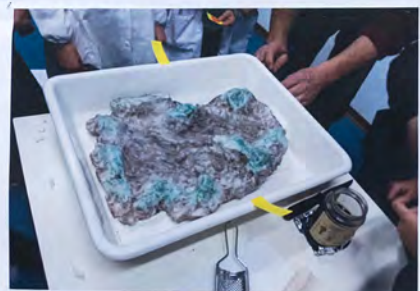

GRATTUGIA

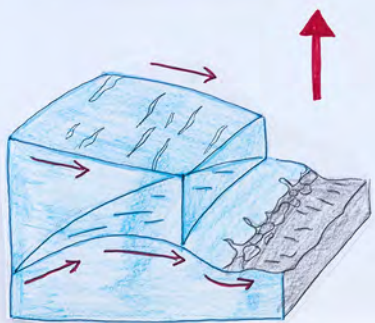

FRONTALI E LATERALI



# DELLA PIANURA

# DI

# OSOPPO

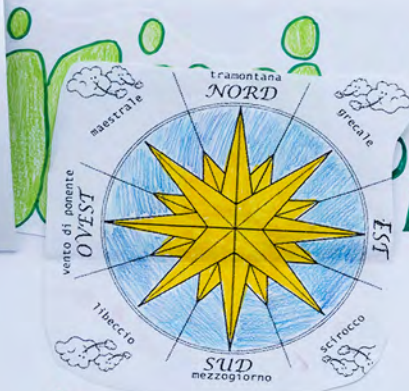

**NORD:** PREALPI GIULIE-CARNICHE  
**EST:** PREALPI GIULIE  
**SUD:** PIANURA FRIULANA  
**OVEST:** PREALPI CARNICHE

ARCHI  
 1<sup>a</sup> CERCHIA  
 2<sup>a</sup> CUNACCIATO TIVARENTINO (DEL TAGLIAMENTO)  
 CAUSA  
 LAGO POST-GLACIALE  
 3<sup>a</sup> CERCHIA  
 M.I.  
 I RILIEVI CHE EMERSONO DAL LAGO ERANO RICOPERTI DA VEGETAZIONE.  
 TRA QUESTI IL COLLE DI OSOPPO (FORTE)

## MISSARIO

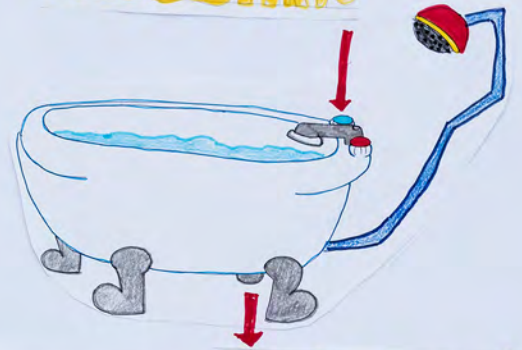

## MISSARIO

300 ANNI DELLA DURATA DI...  
 FALDA

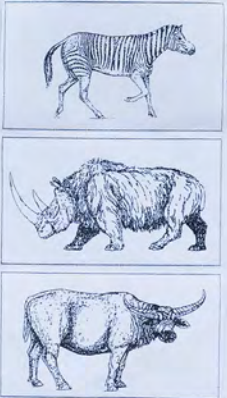

9000 ANNI FA (CIRCA 25.000 PIENE)  
 TANTISSIMO MATERIALE PESANTE (COTONE, GHIAIA, SABBIA)  
 MATERIALE PIU' LEGGERO E' STATO TRASPORTATO PIU' A VALLE  
 PIANURA DI OSOPPO DETTA ALLUVIONALE. CHE FINE HA FATTO L'ACQUA DEL LAGO?

PIANURA CIRCONDATA DA RILIEVI  
 RICCA DI ACQUE NASCOSTE



LF  
 Si tratta di animali estinti in tempi assai lontani: un piccolo rinoceronte, un grande bovide simile ad un corpulento bufalo e tre hipparion, piccoli equini con le zampe posteriori tridattili.



FRONTALI E LATERALI

INTERSTIZI: s  
 FALDA ACQUIFERA

PIANURA PERMEABILE (POCO COLTIVATA)  
 PIANURA IMPERNEABILE (MOLTO COLTIVATA)

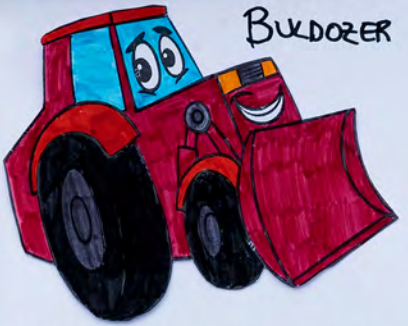

BULDOZER

NASTRO TRASPORTATORE

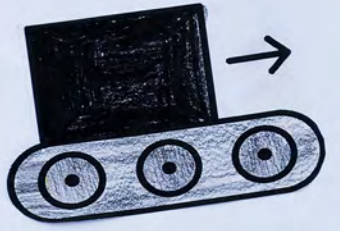

GRATUGIA

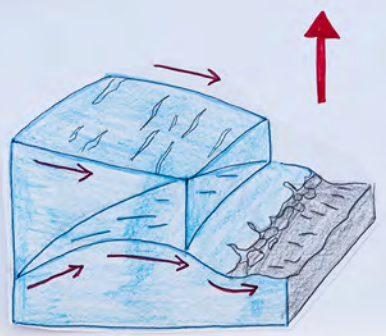

# LE ORIGINI DELLA PIANURA DI OSOPPO

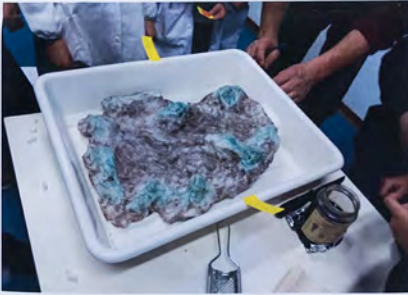

SUD: PIANURA FRIULANA  
 OVEST: PREALPI CARNICHE

ARCHI  
 1° CERCHIA  
 2° CERCHIA  
 3° CERCHIA  
 3° CERCHIA SPACCATA DAL M. BWA

PIANURA CIRCONDATA DA RILIEVI  
 RICCA DI ACQUE NASCOSTE

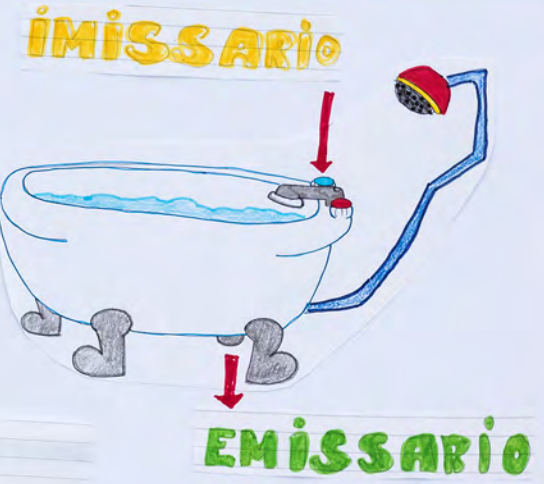

GRATTUGIA



L F  
 Si tratta di animali estinti in tempi assai lontani: un piccolo rinoceronte, un grande bovide simile ad un corpulento bufalo e tre hipparion, piccoli equini con le zampe posteriori tridattili.

9000 ANNI FA (CIRCA 25.000 PIENE)  
 TANTISSIMO MATERIALE PESANTE (CIOTOLI, GHIAIA, SABBIA)  
 MATERIALE PIU' LEGGERO E STATO TRASPORTATO PIU' A VALLE  
 PIANURA DI OSOPPO DETTA ALLUVIONALE, CHE FINE HA FATTO L'ACQUA DEL LAGO?

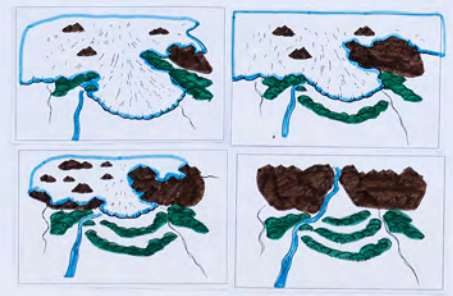
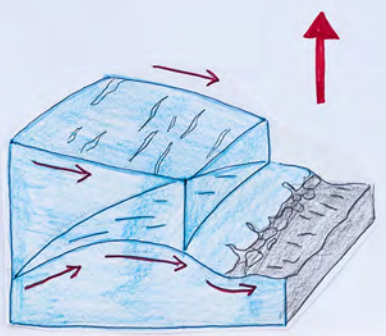

FRONTALI E LATERALI

INTERSTIZI: SPAZI DENTRO FRA I SASSI  
 FALDA ACQUIFERA

(Faint handwritten notes on lined paper, possibly related to the geological or hydrological context.)